

**Agenzia del Territorio
CATASTO FABBRICATI
Ufficio Provinciale di
Vercelli**

Dichiarazione protocollo n. VC0020270 del 27/02/2004

Planimetria di u.i.u. in Comune di Vercelli

Via Amedeo Bodo

civ. 10

Identificativi Catastali:

Sezione:
Foglio: 512
Particella: 251
Subalterno: 10

Compilata da:
Ferraris Maria Grazia

Iscritto all'albo:
Architetti

Prov. Vercelli

N. 167

Scheda n. 1

Scala 1:200

PIANO TERRENO

h. media 3.25 mt

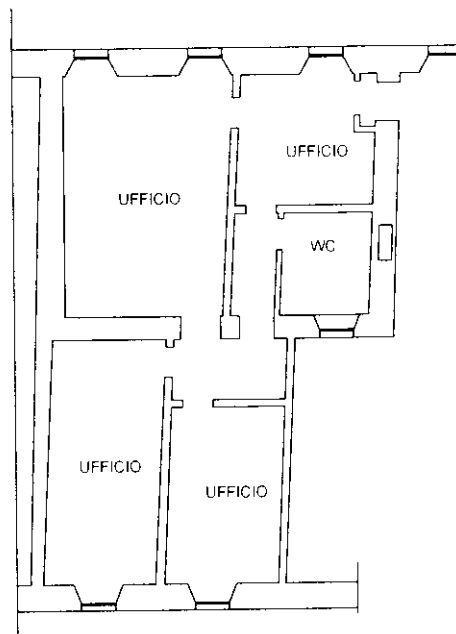

VIA BODO 6

Catasto dei Fabbricati - Situazione al 19/05/2021 - Comune di VERCELLI (L.750) - < Foglio: 94 - Particella: 251 - Subalterno: 5 >
VIA AMEDEO BODO n. 10 piano: T;

Ultima planimetria in atti